P.U.Z.

PLAN URBANISTIC ZONAL

INTOCMIRE P.U.Z. MODIFICATOR STR. 30 NOIEMBRIE, COM SANTANDREI, JUD. BIHOR
NR. CAD. 6417; 6418; 6421; 6423; 6424; 6425; 6427; 6429; 11777; 11776; 58008; 58009; 11931; 11932; 58861; 9429.

AMPLASARE IN PUG

SCARA 1:5000

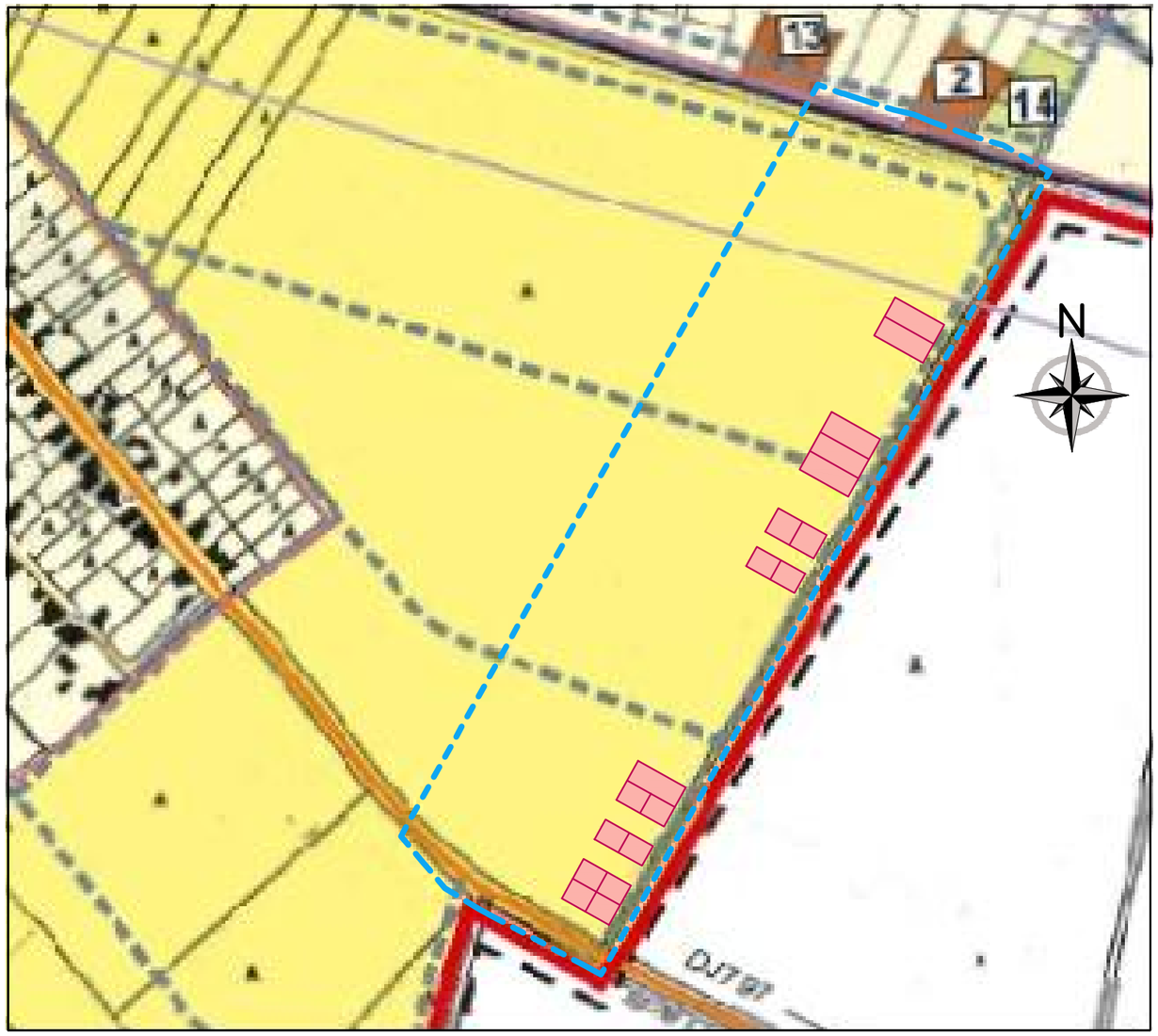

INCADRARE IN ZONA

SCARA 1:5000

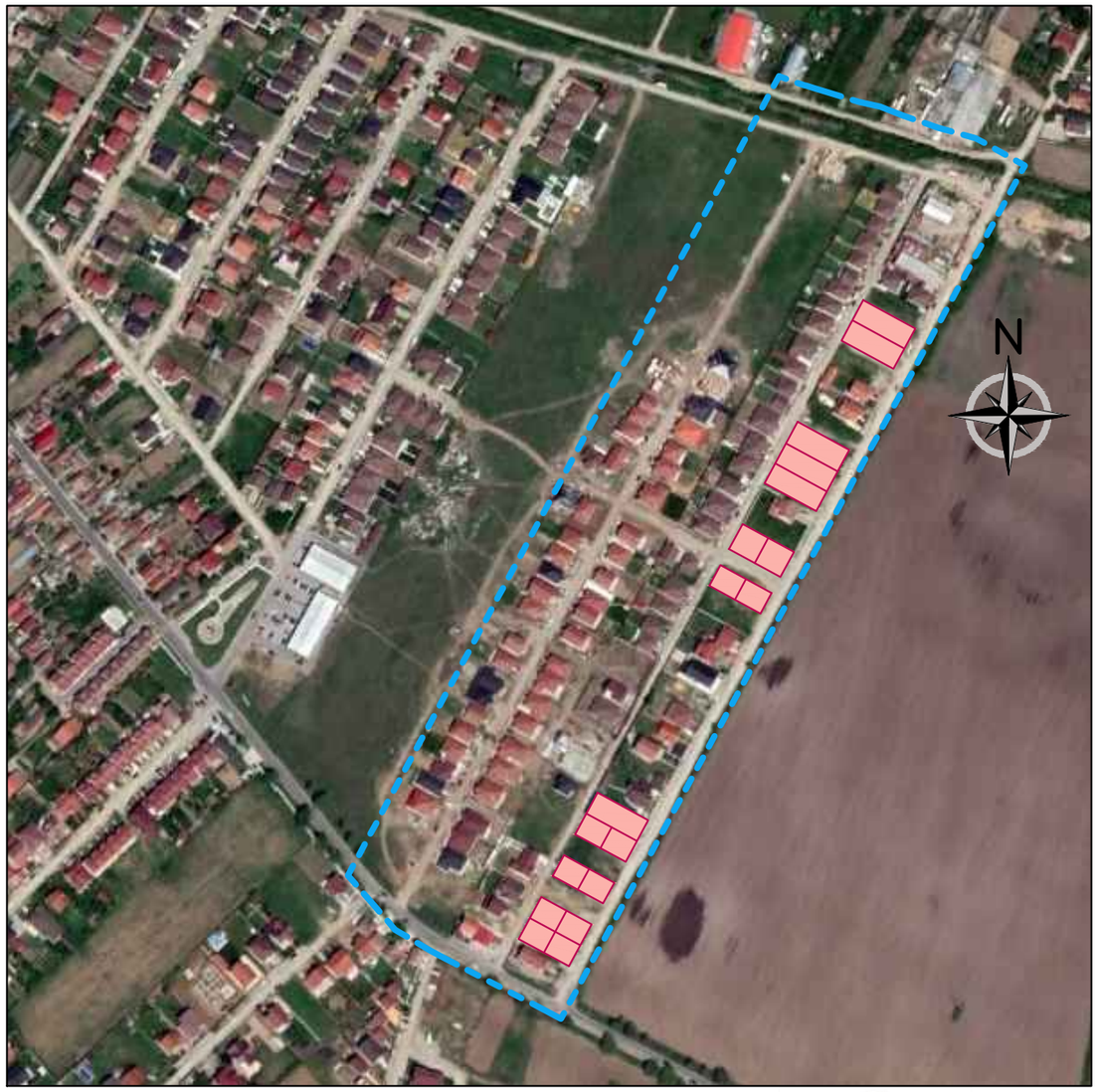

LEGENDA:

NOTA: Prezenta documentatie este valabila doar pentru constructia care face obiectul prezentului obiect si este proprietatea SC SIMSTA SRL, putand fi folosita doar pentru scopul in care in mod specific este furnizata. Ea nu poate fi reprodusa,copiata, imprumutata integral sau partial, direct sau indirect sau extinsa in afara amplasamentului specificat. In virtutea drepturilor de autor folosirea lor de catre terti fiind permisa numai cu acordul expres al autorilor de mai jos.

Verif./Expert	Nume	Semnatura	Cerinta	Referat/ expertiza/ Nr./data

Proiectant
SC SIMSTA SRL
Sântandrei, Str.Estului, nr.1, Jud. Bihor
www.simsta.ro Tel: +40 359 180 114, E-mail: simstadesign@gmail.com

Specificatie	Nume	Semnatura
Sef proiect	arh. Pompiliu Campeanu	
Intocmit	arh. Pompiliu Campeanu	
Desenat	arh. Ciprian Lipovan	

Beneficiar: **BALIBAN SAMUIL**
Amplasament: Com. Santandrei, nr.cad. 6417; 6418; 6421; 6423; 6424; 6425; 6427; 6429; 11777; 11776; 58008; 58009; 11931; 11932; 58861; 9429, jud Bihor.

Proiect Nr. P.01/2020

Data: 03.2020

Lucrarea: **P.U.Z. MODIFICATOR**
STR. 30 NOIEMBRIE, COM SANTANDREI, JUD. BIHOR

Faza: AVIZE OPORT. P.U.Z.

Scara: 1:5000

Plansa: **PLAN DE INCADRARE IN ZONA SI PUG**

Plansa 1/U